

VOLUSON E6

ШИРОКИЙ СПЕКТР РЕШЕНИЙ
ВИЗУАЛИЗАЦИЯ, О КОТОРОЙ ВЫ МЕЧТАЛИ

Выбирая ультразвуковую систему, созданную на наследии инновационных решений, вы выбираете уверенность для ежедневной практики. Представляя ультразвуковую систему Voluson E6* российского производства, компания GE Healthcare осталась верна своей миссии делать экспертные технологии доступными. Voluson E6 — это ультразвуковая система для широкого спектра задач, представляющая эталонное качество визуализации Voluson и дополнительные возможности для роста. Системы серии Expert являются прекрасным выбором для требовательных профессионалов, стремящихся быть лучшими как в сфере оказания медицинских услуг, так и в проявлении заботы о здоровье пациентов.



ЭКСПЕРТНЫЙ УРОВЕНЬ ВИЗУАЛИЗАЦИИ

Откройте новые высоты в своей практике

Качество визуализации Voluson E6 превосходит ваши ожидания. Благодаря инновационной платформе **Voluson Radiance System Architecture** вы получаете исключительное качество изображений, как в основных режимах, таких как 2D-режим и цветное доплеровское картирование, так и при работе с объемными данными с использованием экспертных опций Voluson в 3D/4D.

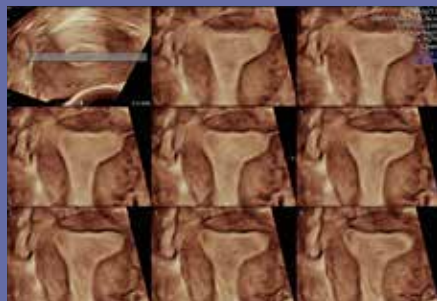

Режим Voluson **HDlive** помогает получить новые детали, недоступные для оценки в В-режиме. Беспрецедентный анатомический реализм изображений, дополнительная глубина и четкость объемных данных помогут улучшить отношения с пациентами.



Быстрое получение 3D/4D-изображений благодаря технологии **Voluson SonoRenderlive** — автоматическое определение плоскости визуализации для быстрого получения объемных изображений 3D/4D.



Высокочастотный монокристалльный датчик с технологией **XDclear** — инновационный уровень детализации и пространственного разрешения.



Контактная информация:

123112, г. Москва, Пресненская набережная, д. 10С,
Москва-Сити, бизнес-центр «Башня на Набережной»
Тел.: +7 495 739 69 31, факс: +7 495 739 69 32
Сервисный центр: 8 800 333 69 67 (бесплатный номер для звонков из регионов РФ)
gehealthcare.ru

ЭФФЕКТИВНОСТЬ БЕЗ КОМПРОМИССА

Инструменты, которые заботятся о вашем времени и берегут ваши усилия

Инструменты автоматизации Voluson упрощают рабочий процесс и способствуют воспроизводимости измерений.



Автоматическое измерение длины бедра с помощью технологии Sonobiometry

Помощник сканирования **Scan Assistant** — индивидуально настраиваемый протокол ультразвукового исследования пациентов. Инструмент, позволяющий стандартизировать исследования и проводить документирование данных пациентов согласно актуальным требованиям в ультразвуковом протоколе.

Оцените инновационное исполнение технологии автоматического получения плоскостей для проведения диагностики патологии сердца плода — **SonoVCADheart**. Эта технология автоматизации Voluson позволяет из одного объема данных STIC получить 8 стандартных срезов плода.

Возможность анализа объемных данных на вашем персональном компьютере в программе **4D View**.

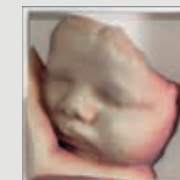

3D-печать — инновационное решение для научно-исследовательских целей, улучшения взаимоотношений с пациентами

КОМАНДА VOLUSON — ЭТО ПОСТОЯННАЯ ПОДДЕРЖКА

Вдохновляем на успех

Присоединяйтесь к **VolusonClub** — глобальному Интернет-сообществу пользователей ультразвуковых систем Voluson, специалистов в диагностике Женского здоровья.



Доступ к уникальным образовательным программам и тренингам, online-курсам, обучающим видео по различным тематикам, советы и рекомендации по работе на системах Voluson.

* Система ультразвуковая диагностическая медицинская Voluson E6 с принадлежностями

© Компания General Electric, 2018 г. Все права защищены.

GE, монограмма GE, Voluson являются товарными знаками компании General Electric.

GE Healthcare оставляет за собой право вносить изменения в спецификации и описание опций, а также при необходимости прекращать производство продукции в любое время без предварительного уведомления при отсутствии письменных оформленных обязательств. Обратитесь к представителю компании GE Healthcare за дополнительной информацией.